

PAGO FÁCIL

Ingrese a la página web de la Universidad, con el siguiente enlace:

utb.edu.bo

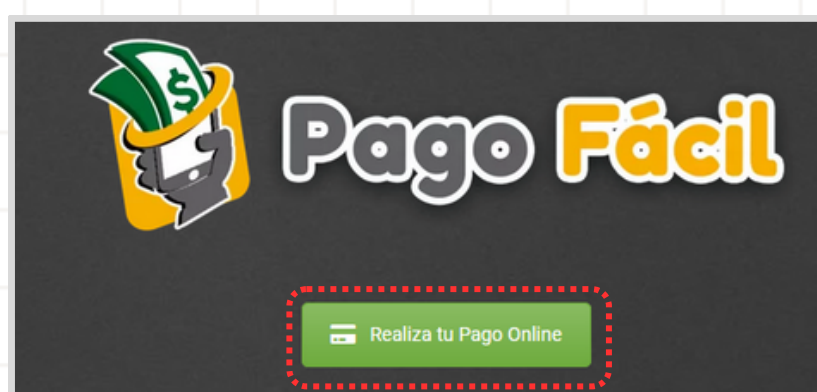
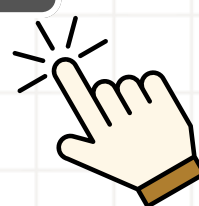

Deslice la pantalla hasta encontrar la opción “Pago Fácil”

Paso 1

Ingrese su número de cédula de identidad

Paso 2

Seleccione la carrera para la que desee hacer el pago

Paso 3

Puede verificar o modificar los datos de facturación

OPCIÓN 1: VERIFICAR

Si los datos están correctos, haga clic en ‘**Siguiente**’

OPCIÓN 2: MODIFICAR

Si desea editar sus datos, haga clic en ‘**Editar**’

Elija recibir el código de seguridad por **WhatsApp** o **SMS**, ingréselo y presione ‘**Continuar**’

En el formulario, complete los datos con la información correcta:

- **Correo electrónico:** debe ser un correo válido, ya que allí se enviará su factura.
- **Razón social:** nombre al que se emitirá la factura.
- **Tipo de documento:** Seleccione el documento requerido. Si elige NIT, verifique que esté registrado en Impuestos Nacionales.
- **Complemento:** Si su documento incluye complemento marque ‘SI’ e ingrese el complemento

Luego haga clic en ‘**Guardar**’

Si los datos están correctos, haga clic en ‘**Siguiente**’

Paso 4

Seleccione lo que desea pagar

Realice su pago

PAGAR	DESCRIPCIÓN	MONTO Bs.	PERIODO
<input checked="" type="checkbox"/>	Gastos Administrativos ALT 24		1/2024
<input checked="" type="checkbox"/>	Arancel de Formulario de Exámenes		1/2024
<input checked="" type="checkbox"/>	Primera Cuota		1/2024
<input type="checkbox"/>	Segunda Cuota		1/2024
<input type="checkbox"/>	Tercera Cuota		1/2024
<input type="checkbox"/>	Cuarta Cuota		1/2024
<input type="checkbox"/>	Quinta Cuota		1/2024

2

PAGAR

Paso 5

Seleccione el método de pago de su preferencia

A

banco bifa

B

QR

C

tigo money

D

VISA MasterCard

E

BCP

A PAGO POR QR BISA

Escanee el QR con la banca móvil de su preferencia y realice el pago

banco bifa

Monto total a pagar: 504,00 Bs.

banco bifa

Cuenta: 6091470004

B PAGO POR QR BCP

Escanee el QR con la banca móvil de su preferencia y realice el pago

Escanea tu QR desde tu banca móvil

Su tiempo expira en: 215

QR

Monto total a cancelar: 00,00 Bs.

QR válido hasta: 00:00/2024 23:59:59

C PAGO POR TIGO MONEY

Ingrese el número asociado a su cuenta Tigo Money y confirme su pago usando cualquiera de las siguientes opciones:

Opción 1: A través de la notificación de confirmación (si es línea Tigo)

Opción 2: Marcando *555#

Opción 3: Ingresando desde la APP de Tigo Money

Pago Tigo Money

Monto total a cancelar: 0,00 Bs.

Ingrese su número Tigo Money.

Número de celular:

PAGAR

D PAGO POR TARJETA DE DÉBITO O CRÉDITO

Ingrese los datos solicitados para realizar el pago, como ser:

- El número de la tarjeta
- La fecha de vencimiento
- Código de seguridad

PAGO CON TARJETA

Monto total a cancelar: Bs.

Dirección:

N° Teléfono:

Código postal:

País de emisión de la tarjeta:

Ciudad:

Tipo de tarjeta:

Número de tarjeta:

Fecha expiración (mm-aaaa):

Código CVV:

PAGAR

E PAGO POR BOTÓN BCP

Solo aplica para usuarios que poseen una tarjeta de débito/crédito BCP o una cuenta activa en Yape

Ingrese los siguientes datos:

- Cédula de identidad
- Complemento (si tuviera)
- Expedido del CI

Pago por botón BCP

Monto total a pagar: 504,00 Bs.

CI:

Complemento:

Expedido:

La Paz

Seleccione el método de pago y proporcione los datos solicitados:

- **Tarjeta BCP:** número de tarjeta y fecha de expiración
- **Cuenta YAPE:** número de cuenta de Yape asociado

Método de pago:

Tarjeta Credito

Tarjeta Débito

Tarjeta Credito

Numero Yape

Fecha expiración tarjeta (MM/YY):

2/24

PAGAR

Finalmente, ingrese el código de verificación que le llegará al celular y correo electrónico registrados en BCP o YAPE

Por favor, verifique que ha recibido el código OTP en su correo electrónico, WhatsApp o mediante SMS. E ingrese el código enviado.

Ingrese código OTP:

VERIFICAR

Paso 6

Una vez concluido el pago,
recibirá la factura en el
correo electrónico que
registró en el sistema
académico

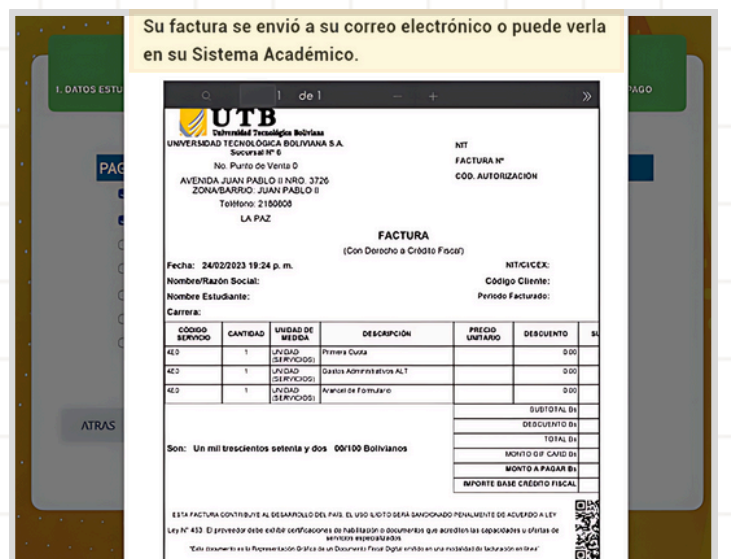

Con  Pago Fácil ahora tu pago será sencillo, rápido y seguro